

CONCELLO
DE VIGO



NLK
NEWLINK EDUCATION

PROGRAMA EDUCATIVO MUNICIPAL

VIGO EN INGLÉS 2026

ORGANIZACIÓN TÉCNICA:
NEWLINK EDUCATION



NEWLINK EDUCATION

- empresa adjudicataria desde hace 18 años
- especializada en la **gestión integral de estancias de inmersión lingüística** en el Reino Unido y en Irlanda
- **47.729 personas** han estudiado con nosotros en el extranjero
- miembros de ASEPROCE (Asociación Española de Promotores de Cursos en el Extranjero)



Agrupación Educativa
de Cursos Académicos
en el Extranjero





¿EN QUÉ CONSISTE EL PROGRAMA?

- **DURACIÓN DE LAS ESTANCIAS:** 3 semanas
- **FECHAS:** septiembre – noviembre 2026
- **PAÍS:** Reino Unido o Irlanda
- **TAMAÑO DE LOS GRUPOS:** de 15 a 22 personas



CONCELLO
DE VIGO



NLK
NEWLINK EDUCATION



¿EN QUÉ CONSISTE EL PROGRAMA?

Experimentamos:

- Curso de inglés, 1 semana + inmersión en un high school, 2 semanas
- Inmersión en un high school, 3 semanas

Aprendizaje y diversión:

- Deportes, actividades culturales y de ocio
- Excursiones de día completo el fin de semana

Descubrimos la cultura y las costumbres:

- Alojamiento en familias anfitrionas/boarding schools



CONCELLO
DE VIGO



NLK
NEWLINK EDUCATION



DÍA A DÍA

LUNES – VIERNES

Por las mañanas:

- Integración en jornada escolar
- Curso intensivo de inglés

Por las tardes:

- Actividades extraescolares

FINES DE SEMANA

- 1 excursión de día completo en grupo por semana



UNIFORME Y ROPA DE DEPORTE

Ejemplo:

- Pantalón negro / falda negra
- Zapatos / botines negros elegantes
- Camisa blanca
- Jersey negro, azul oscuro
- Ropa de deporte según indique el high school

Fuera del instituto ropa informal acorde el tiempo.

SE PROPORCIONARÁ INFORMACIÓN LA SEGUNDA MITAD DE JULIO.



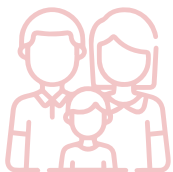

ALOJAMIENTO

- Familias anfitrionas / boarding schools
- Detalles: 3 días antes de la salida
- Normas de convivencia: El estudiante tendrá que respetar las normas
- Comidas – horario y comidas diferentes
- Orden / higiene personal
- Respeto

“Palabras mágicas” **Please & Thank you.**



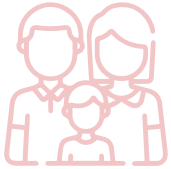

ALOJAMIENTO

- Cada habitación tendrá ropa de cama.
- La limpieza de la habitación corre por cuenta del estudiante.
- No se proporciona secador de pelo.
- No se proporcionan productos de higiene personal.
- Colada (preguntar a la familia).
- La familia no va a planchar la ropa.





VUELOS

- Las fechas y el horario de los vuelos serán comunicados a cada grupo por su gestor en cuanto los vuelos estén confirmados. Previsiblemente finales de julio o principios de agosto.

EL VIAJE – MALETA DE MANO

- Equipaje de mano: pequeño y manejable (mochila). Tiene que caber debajo del asiento delantero. Poner una muda por si se pierde la maleta.
- Medicación (con receta si es necesario).
- El pasaporte y el permiso de viaje para menores original.
- Líquidos (100 ml): ¡Bolsa transparente! Max. 1000 ml en total.
- Dinero de bolsillo en euros y/o libras.
- Cargador de móvil y adaptador de corriente.
- Un juego de ropa limpia y artículos esenciales de aseo.
- Teléfonos de contacto del personal monitor, personal gestor y de emergencias 24h.





EQUIPAJE FACTURADO - ¿QUÉ ME LLEVO?

Todo el alumnado tendrá 1 pieza de equipaje facturado. El peso de la maleta depende de la aerolínea.

- Uniforme y zapatos de vestir
- Ropa de otoño
- Ropa de deporte
- Chubasquero y cortavientos
- Sudaderas / Cazadora
- Bañador y chanclas
- **Ganas... de aprender y de vivir una experiencia nueva 😊**



TRASLADOS EN DESTINO

- **A la ida:** Recogida en el aeropuerto hacia un punto de encuentro / reparto a las casas de las familias.
- **A la vuelta:** Traslado en autobús privado desde un punto de encuentro hacia el aeropuerto / o recogida en casas de las familias.



SEGURO Y ASISTENCIA EN VIAJE

- Seguro médico de hasta **2.5 millones €**
- Seguro de responsabilidad civil de **hasta 300.000 €**
- Seguro de equipaje hasta **2.000 €**

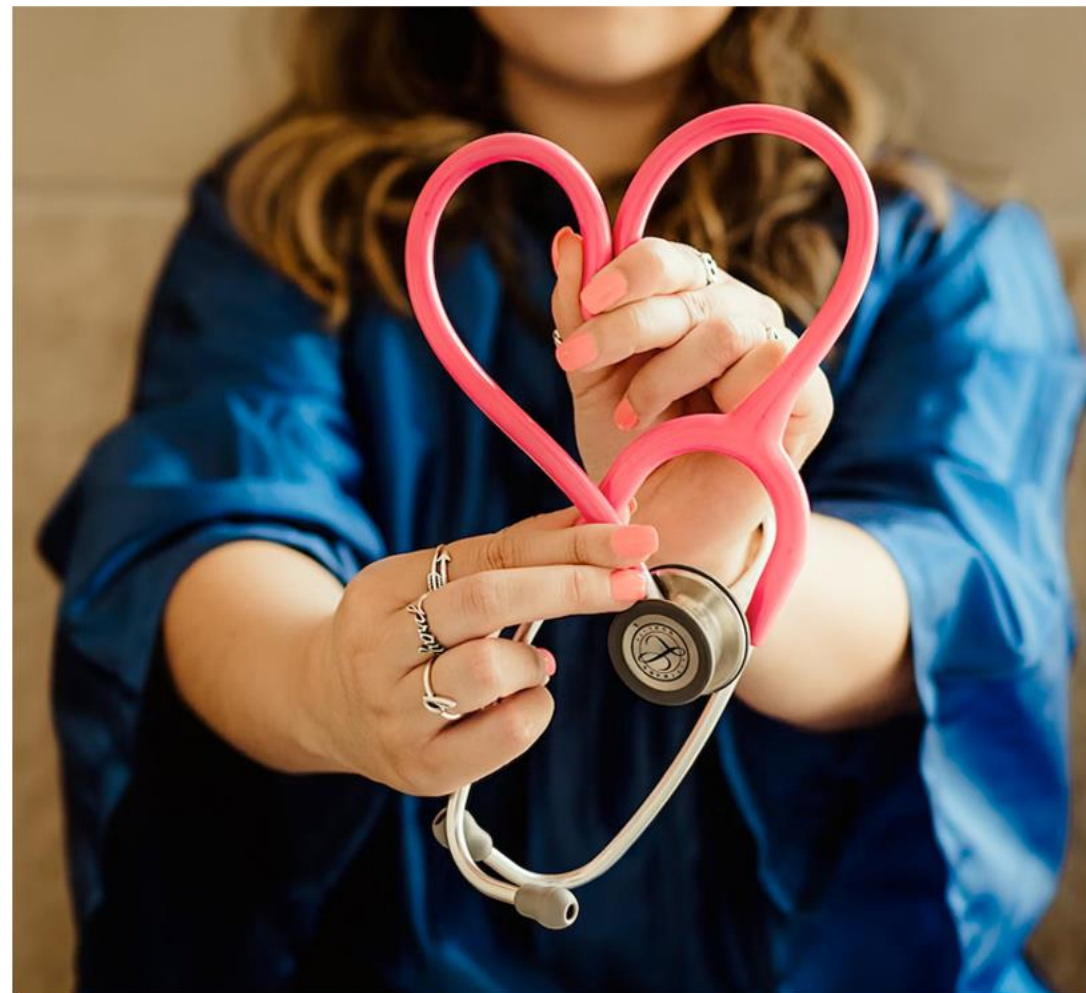



SUDADERA VIGO EN INGLÉS 2026

- Julio: proporcionar la talla
- Lugar de recogida: Auditorio "Mar de Vigo" sito en la Avda. de Beiramar 57
- Fechas de recogida: comienzo de septiembre
- Amplio horario de recogida

Se mandará un SMS del Servicio Municipal de Educación y un e-mail institucional, además de un comunicado de Newlink.





DESTINOS: IRLANDA

Son algunos de los posibles destinos. Tanto los destinos como los colegios de inmersión están sujetos a cambio, dependiendo de la disponibilidad.

DESTINOS DE IRLANDA: DUBLIN



DESTINOS: REINO UNIDO

Son algunos de los posibles destinos. Tanto los destinos como los colegios de inmersión están sujetos a cambio, dependiendo de la disponibilidad.

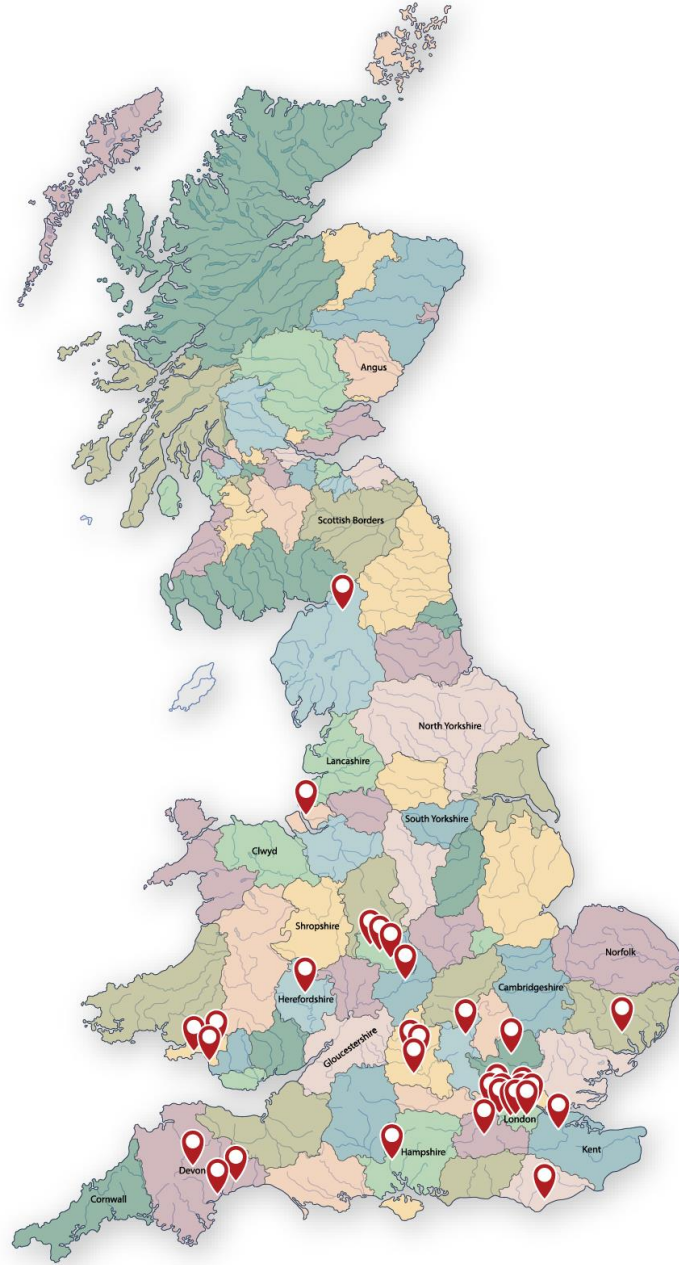

DESTINOS DE REINO UNIDO: CARLISLE



DESTINOS DE REINO UNIDO: EXMOUTH



DESTINOS DE REINO UNIDO: LIVERPOOL



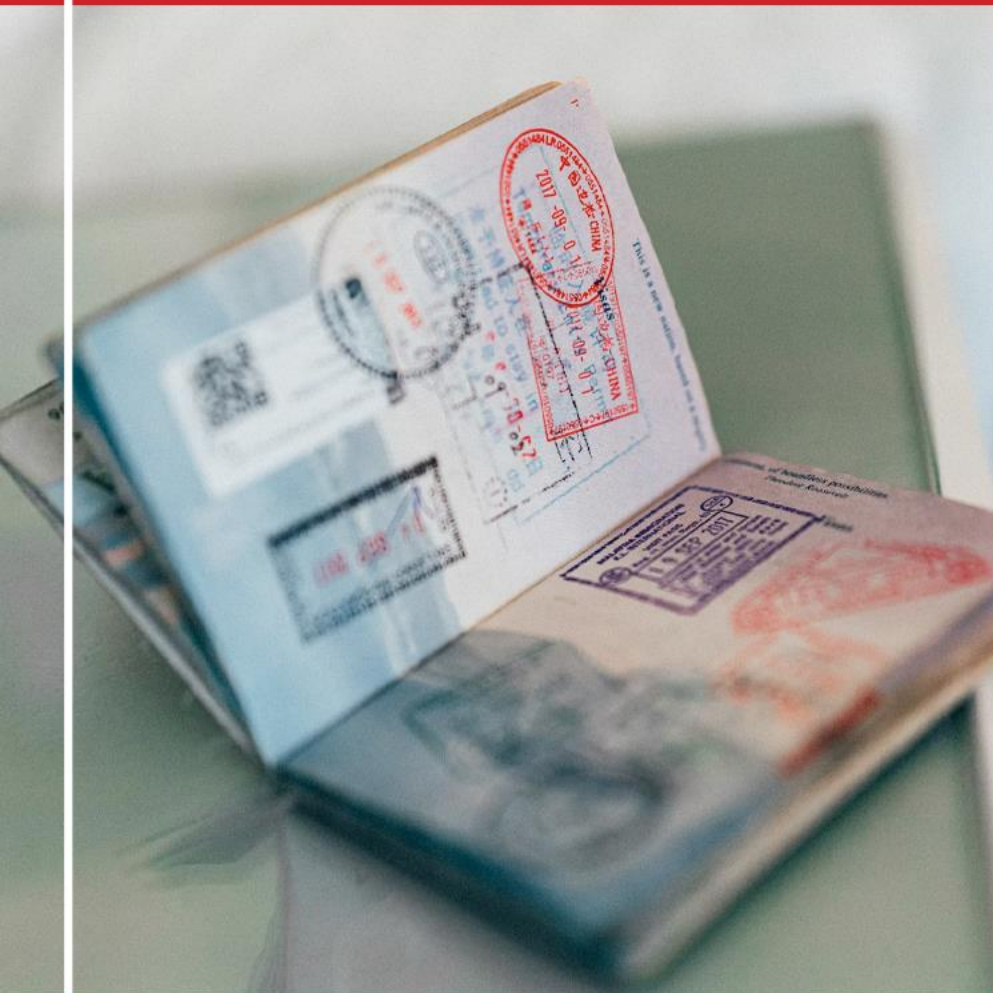

DOCUMENTACIÓN PARA VIAJAR

- Pasaporte / DNI:
 - ✓ Reino Unido: **Pasaporte** en vigor y validez durante la totalidad de la estancia
 - ✓ Irlanda: **Pasaporte o DNI** en vigor y validez durante la totalidad de la estancia
 - ✓ Las personas participantes extracomunitarias pueden necesitar visado para viajar. Rogamos se pongan en contacto con nosotros cuanto antes.
- ETA - Autorización Electrónica de Viaje (Reino Unido).
- Permiso de viaje fuera del territorio nacional para menores en castellano. Las personas participantes extracomunitarias lo deben tramitar a través del consulado del país de origen o un notario.
- Tarjeta sanitaria europea.

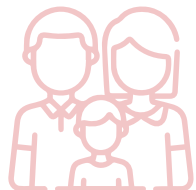

PERMISO DE VIAJE PARA MENORES

¿Cómo realizar el trámite?

- Presencialmente, sin necesidad de cita previa, mediante comparecencia de uno de los progenitores en la comisaría de la Policía Nacional o Guardia Civil.
- Documentación a presentar: DNI/pasaporte de la persona que comparece en las dependencias policiales, DNI/pasaporte del menor, Libro de familia o documento que acredite la patria potestad del menor.
- Se van a necesitar los datos de Newlink:
 - Newlink Education S.L.
 - CIF: B22210843
 - Telf.: 974 231 922



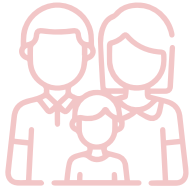

PERMISO DE VIAJE PARA MENORES

- Hay que mandar una copia a Newlink
- Hay que tener el documento original durante el viaje en el equipaje de mano
- Tiene validez de 90 día a partir de la fecha de expedición. No sacarlo hasta que Newlink lo indique
- Sin este documento original el alumno **NO VA A PODER VIAJAR**





AUTORIZACIÓN ELECTRÓNICA DE VIAJE

- Es obligatorio para viajar al Reino Unido
- El proceso es sencillo y se realiza online a través de la aplicación móvil "UK ETA" o en la [página oficial del gobierno británico](#)
- Se debe utilizar el pasaporte válido con el que viajarán los/las participantes
- Pago de la tasa: La solicitud tiene un coste de £20
- La mayoría de las solicitudes se aprueban en minutos, pero el proceso puede tardar hasta 3 días laborables
- EL trámite es responsabilidad de los tutores de los/las participantes. Sin la autorización el/la participante **NO VA A PODER VIAJAR**

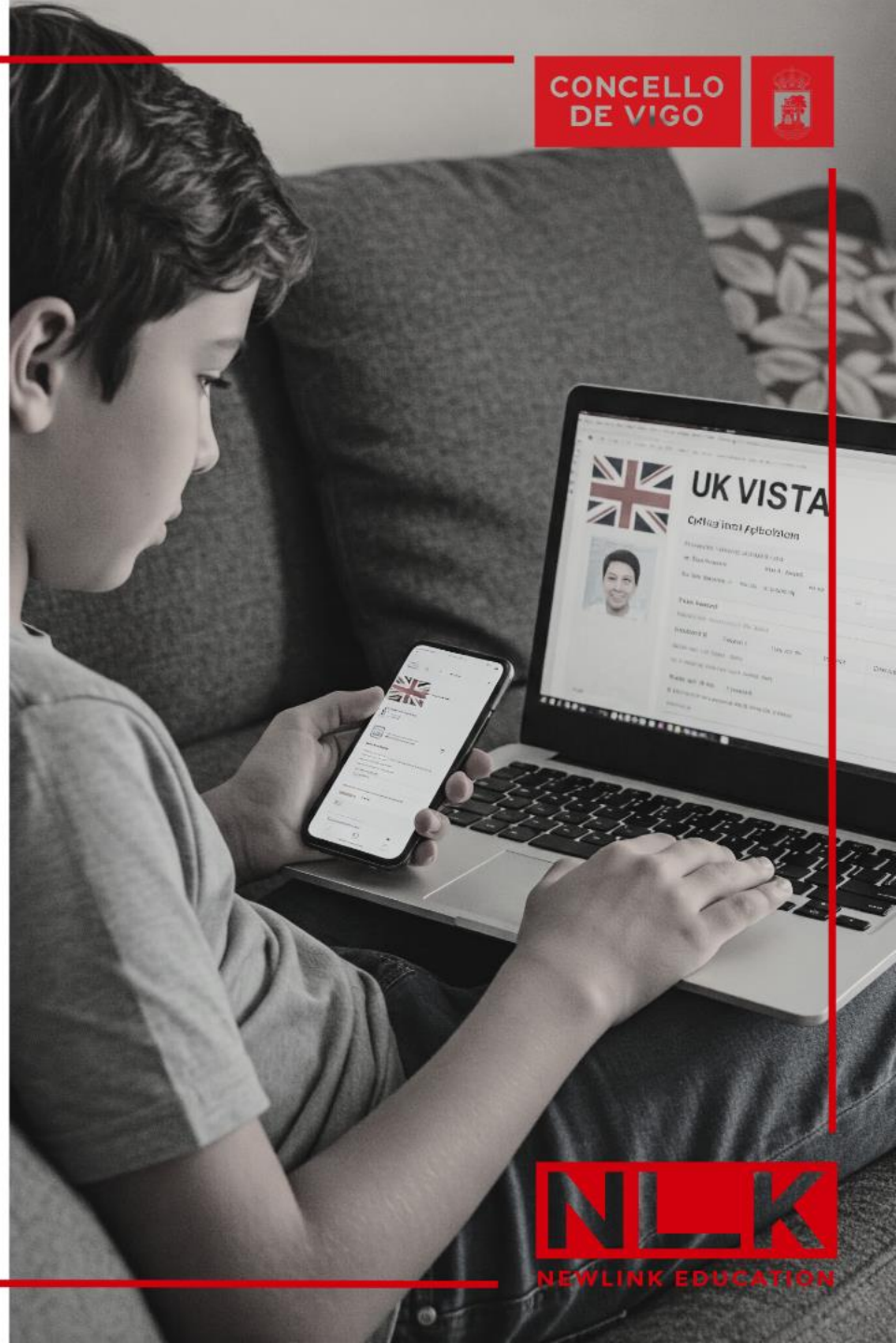



TARJETA SANITARIA EUROPEA

- Se puede solicitar online o presencialmente con solicitud de cita previa.
- Completar la información que el formulario va solicitando.
- La Tarjeta Sanitaria Europea se enviará, en un plazo no superior a 5 días al domicilio que figure en las bases de datos de la Seguridad Social.

DATOS A RELLENAR EN LA PLATAFORMA DE NEWLINK:

- Datos personales
- Alergias (es necesario proporcionar informes médicos)
- Intolerancias alimenticias (es necesario proporcionar informes médicos)
- Enfermedades físicas o psicológicas (es necesario proporcionar informes médicos)
- Discapacidades (es necesario proporcionar informes médicos)
- Nacionalidad, en caso del alumnado extranjero
- Preferencias para compartir casa
- Test de nivel

Las preferencias para compartir habitación **no se pueden garantizar.**



RECOMENDACIONES

- No lleves mucho dinero u objetos de valor encima.
- NUNCA te quedes sin entender algo. Pide amablemente que te repitan/escriban las cosas que no entiendas.
- ¡Los malentendidos y errores de comunicación son el origen del 95% de los problemas!
- Participa activamente y aprenderás y disfrutarás más.
- Confía en el personal monitor. Está contigo para ayudarte. Si tienes un problema cuéntaselo.
- Respeta al personal monitor y obedece sus indicaciones.
- Estás en otro país con costumbres diferentes y eres tú quien debe adaptarse 😊





NORMAS DE COMPORTAMIENTO

- Respetar y cumplir las normas del centro escolar.
- Ser puntuales para las clases, actividades y realizar las tareas diarias de clase.
- En clase / actividades no se puede usar el móvil, a no ser que nos lo indique el profesorado o el personal monitor.
- Respetar los horarios y costumbres de la familia anfitriona / internado.
- Cruzar las calles por los pasos de cebra. Se debe tener cuidado en Inglaterra e Irlanda ya que se conduce por la izquierda.





NORMAS DE COMPORTAMIENTO

Está **totalmente PROHIBIDO**, y conlleva la **EXPULSIÓN**:

- Robar
- Adquirir y consumir alcohol, tabaco o drogas
- Incumplir las normas del centro escolar / alojamiento
- Exponerse a situaciones de peligro
- Cualquier forma de bullying
- Ocultar problemas de salud
- Incumplir las leyes del país de destino
- Exhibicionismo y agresiones dentro y fuera de la escuela



Firma normas del programa – padres y alumnos.



CANALES DE COMUNICACIÓN

El servicio de atención a los participantes se abrirá:

03 de agosto de 2026

Rogamos no se pongan en contacto con nosotros antes de esta fecha a no ser que necesitan un visado para viajar.



CANALES DE COMUNICACIÓN

- Plataforma de comunicación de Newlink
- Grupos de difusión de Whatsapp con vuestro personal gestor
- Por teléfono:
 - De lunes a jueves de 11:00 a 17:30; viernes de 10:00 a 14:00: **974 24 01 43**



FECHA DE LA SEGUNDA REUNIÓN INFORMATIVA

Reuniones por DESTINO con vuestro personal gestor.

- **a lo largo del mes de agosto**

Vuestro personal asesor os confirmará la fecha de la reunión.



¿QUÉ SE EXPLICARÁ EN LA REUNIÓN?

- Información detallada sobre el programa
- Información sobre el high school / curso de preparación / repaso
- Información sobre cómo funcionará la integración
- Uniforme (ropa necesaria)
- Programa de actividades y excursiones
- Procedimiento de llegada/salida
- Traslados
- Dudas de alojamiento
- Normas de comportamiento
- Cualquier otra duda



FAQS

¿Con qué seguro viajo? ¿Necesito tarjeta sanitaria europea?

¿Necesito ETA?

¿Necesito visado?

¿Debo comprarme un adaptador para los enchufes?

Si me ha tocado Inglaterra, ¿necesito cambiar a libras?

¿Puedo compartir familia con mi mejor amig@?





PRÓXIMOS PASOS - PARTICIPANTES

- Revisar validez del pasaporte / DNI
- Pedir la tarjeta sanitaria europea
- Revisar roaming
- Asistir a la segunda sesión informativa por destino





PRÓXIMOS PASOS - NEWLINK

- Julio:
 - publicación de las listas con el destino
 - solicitud de la talla de la sudadera
 - información sobre el uniforme
- A lo largo del mes de agosto:
 - 2da reunión informativa por destino



CONCELLO
DE VIGO



NLK
NEWLINK EDUCATION

VIGO *en* **GO** *inglés*

Thank you! ¡Grazas! ¡Gracias!